

**ПРОЕКТ МЕЖЕВАНИЯ ТЕРРИТОРИИ
ПГТ. ПРОМЫШЛЕННАЯ
ОСНОВНОЙ ЧЕРТЕЖ**

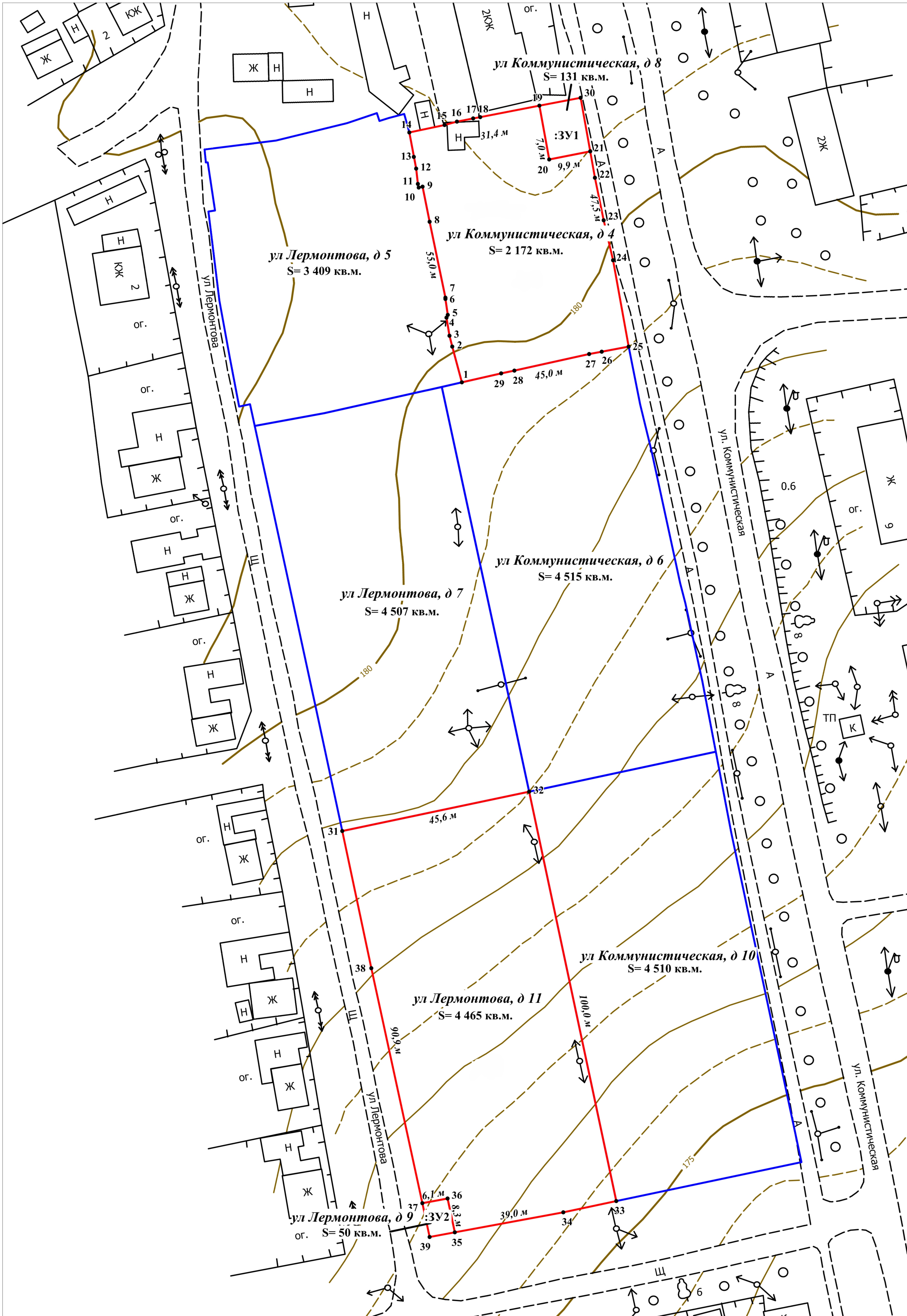
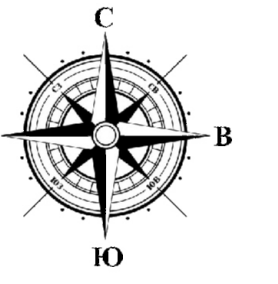

Каталог координат поворотных точек земельных участков

Номер точки	X	Y
1	575650,27	1310771,57
2	575658,81	1310769,31
3	575661,38	1310768,65
4	575665,71	1310767,95
5	575666,37	1310768,22
6	575670,19	1310767,66
7	575670,49	1310767,66
8	575688,62	1310763,93
9	575697,01	1310762,23
10	575696,83	1310761,34
11	575697,68	1310761,15
12	575701,32	1310760,70
13	575704,11	1310760,17
14	575710,01	1310759,07
15	575711,76	1310767,49
16	575712,58	1310770,44
17	575713,35	1310774,26
18	575713,66	1310775,98
19	575716,38	1310790,02
20	575703,53	1310792,39
21	575705,44	1310802,15
22	575699,18	1310803,27
23	575689,02	1310805,34
24	575679,44	1310807,59
25	575658,82	1310811,27
26	575657,61	1310804,86
27	575657,05	1310801,88
28	575653,07	1310784,06
29	575652,39	1310780,92
30	575718,29	1310799,85
31	575543,04	1310743,11
32	575552,44	1310787,62
33	575454,63	1310808,31
34	575451,93	1310795,75
35	575447,17	1310769,91
36	575455,26	1310768,17
37	575454,15	1310762,19
38	575510,30	1310750,03
39	575446,07	1310763,93

УСЛОВНЫЕ ОБОЗНАЧЕНИЯ:

- проектные границы образуемых земельных участков
- граница земельного участка, остающегося в прежних границах
- 1 обозначение и номер поворотной точки земельного участка
- :3У1 обозначение образуемого земельного участка

Масштаб 1:500

Должность	ФИО	Подпись	Дата
Руководитель проекта	Фоминцев И.Н.		
Инженер-геодезист	Крылова Ю.С.		
Инженер ГИС-технологии	Петров Д.И.		
Инженер-кадастровый инженер	Лехнер К.В.		
Исходный исполнитель	Камышева Г.Ф.		
Консультант	Крылова Ю.А.		

Проект межевания территории

пгт. Промышленная
Промышленновский район, Кемеровская область

**ПРОЕКТНЫЙ ПЛАН
(основной чертеж)**

Стадия	Лист	Листов
ПР	1	6

Центр геодезирования и кадастра "ФКЦ "Земля"
(ИП Фоминцев Иван Николаевич)