

Сообщение о возможном установлении публичного сервитута

Комитет по управлению государственным имуществом Кузбасса сообщает о возможном установлении публичного сервитута в интересах ПАО «Россети Сибирь» для размещения (эксплуатации) объекта регионального значения ЛЭП 110 кВ Краснополянская - Торсьма в отношении земель, государственная собственность на которые не разграничена и земельных участков с кадастровыми номерами:

42:06:0000000:7,	42:06:0109001:370,	42:06:0109001:375,	42:06:0109001:266,
42:06:0109001:405,	42:06:0000000:288,	42:06:0109001:285,	42:06:0109001:286,
42:06:0109001:528,	42:06:0109001:468,	42:06:0109001:318,	42:06:0109001:289,
42:06:0109001:291,	42:06:0109001:404,	42:06:0109001:406,	42:06:0109001:403,
42:06:0109001:52,	42:06:0109001:49,	42:06:0109001:108,	42:06:0109001:141,
42:06:0109001:14,	42:06:0109001:268,	42:06:0109001:107,	42:06:0109001:106,
42:06:0109001:68,	42:06:0106006:55,	42:06:0109001259,	42:06:0109001:265,
42:06:0000000:89,	42:06:0000000:1767,	42:06:0000000:1033,	42:06:011001:44,
42:06:0000000:992,	42:06:0110005:461,	42:06:0110005:485,	42:06:0110005:489,
42:06:0110005:446,	42:06:0110001:2,	42:06:0110001:5,	42:11:0000000:43,
42:11:0108015:43,	42:11:0108015:41,	42:11:0108015:65,	42:11:0108015:59,
42:11:0108015:66,	42:11:0000000:514,	42:11:0108019:46,	42:11:0108016:5,
42:11:0000000:1340,	42:11:0108016:7,	42:11:0108016:10,	42:11:0114009:46,
42:11:0114009:157,	42:11:0114009:134,	42:11:0114009:148,	42:11:0114009:109,
42:11:0114009:112,	42:11:0114009:123,	42:11:0000000:567,	42:11:0000000:515,
42:11:0000000:45,	42:11:0116011:21,	42:11:0116009:44,	42:11:0116031, :490,
42:11:0000000:1368,	42:11:0116008:45,	42:11:0111001:93,	42:11:0111001:102,
42:11:0111001:60,	42:11:0111001:99,	42:11:0111001:127,	42:11:0111001:130,
42:11:0111001:95,	42:11:0111001:8,	42:11:0111001:135,	42:11:0111001:89,
42:11:0000000:55,	42:11:0000000:1359,	42:11:0000000:1360,	42:06:0000000:8,
42:11:0000000:1517,	расположенных по адресу: Кемеровская область - Кузбасс, Ленинск-Кузнецкий муниципальный округ, Промышленовский муниципальный округ.		

Заинтересованные лица могут ознакомиться с поступившим ходатайством об установлении публичного сервитута и прилагаемым к нему описанием местоположения границ публичного сервитута, подать заявления об учете прав на земельные участки по адресу 650099, г. Кемерово пр. Советский, 58, в течении 30 дней со дня опубликования сообщения.

Время приема заинтересованных лиц для ознакомления с поступившим ходатайством об установлении публичного сервитута с 8-30 до 12-00, с 13-00 до 17-30 понедельник – четверг.

Сообщение о поступившем ходатайстве, об установлении публичного сервитута размещается на официальных сайтах в информационно-телекоммуникационной сети «Интернет» <http://www.kugi42.ru>.

Необходимость установления публичного сервитута обоснована Схемой территориального планирования Кемеровской области, утвержденной постановлением Коллегии Администрации Кемеровской области от 19.11.2009 № 458, размещенным на официальном сайте Электронный бюллетень Правительства Кемеровской области - Кузбасса (bulleten-kuzbass.ru)

Описание местоположения границ публичного сервитута:

Схема расположения границ публичного сервитута
"ВЛ 110 кв. Краснополянская-Горькая"

Обзорная схема

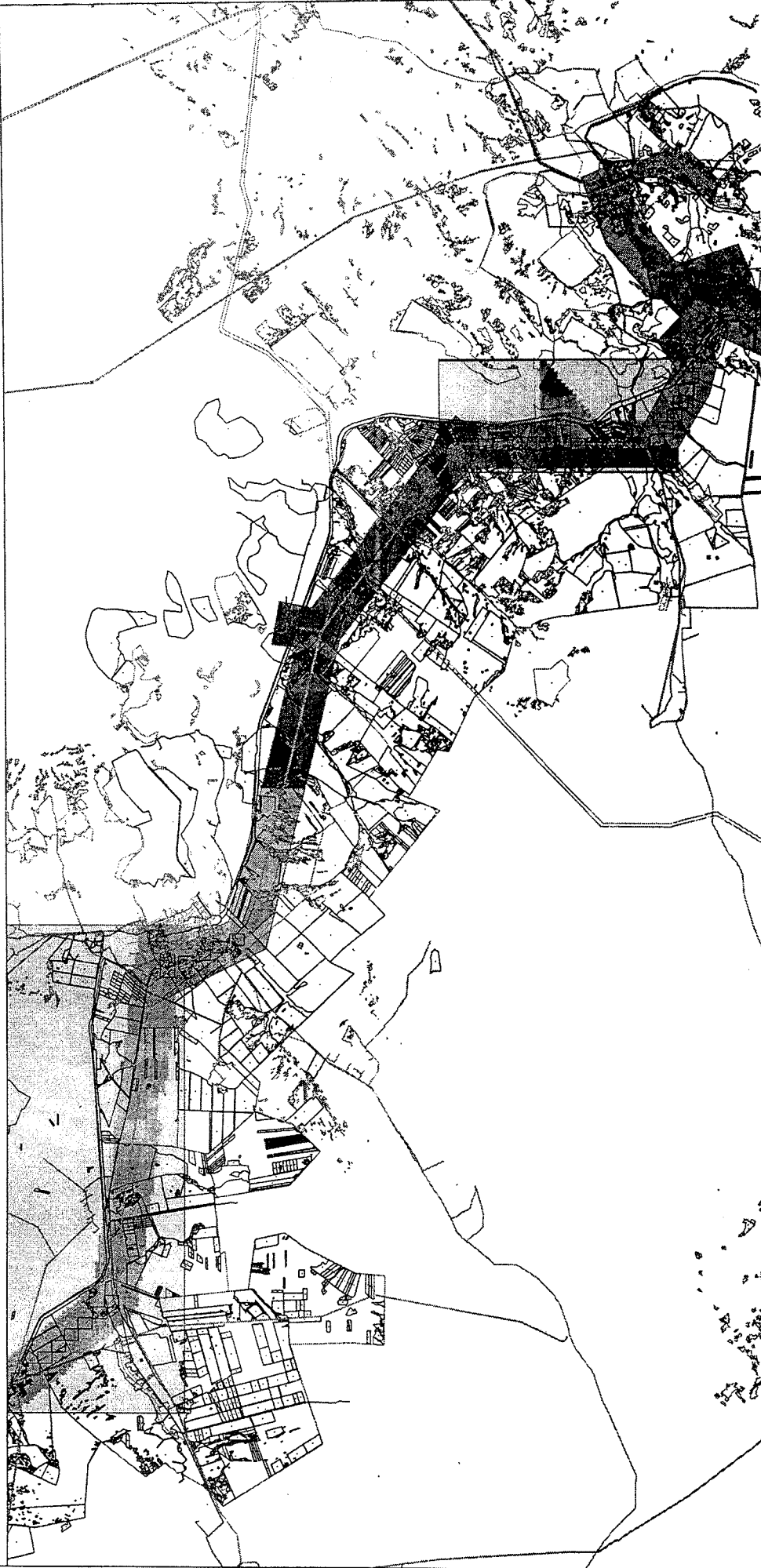

Используемые условные знаки и обозначения:

- характерная точка границы публичного сервитута и ее наименование
- граница публичного сервитута
- местоположение инженерного сооружения
- граница кадастрового квартала
- номер кадастрового квартала
- существующая граница земельного участка, имеющаяся в ЕГРН
- сведения о которой достаточны для определения ее на местности
- кадастровый номер земельного участка
- граница ЗОУИТ
- ресторовый номер ЗОУИТ
- граница объектов капитального строительства, сведения о которых внесены в ЕГРН
- кадастровый номер объекта капитального строительства
- установленные границы административно-территориальных образований
- граница Выносаков на схеме
- Номер выноски

Система координат МСК-42, зона 1



Подпись

И.А. Коверник Дата «25» сентября 2020 г.

Место для отписки (подпись) лица, составившего описание местоположения границ объекта