Утверждена
Постановлением Промышленновского
(наименование документа об утверждении, включая
муниципального округа " Об утверждении
наименования органов государственной власти или
схемы расположения земельного участка"
органов местного самоуправления, принявших

решение об утверждении схемы или подписавших
соглашение о перераспределении земельных участков)

от _____ N _____

Схема расположения земельного участка или земельных участков на кадастровом плане территории

Условный номер земельного участка :ЗУ1

Площадь земельного участка 1000 м2

Обозначение характерных точек границ	Координаты, м	
	X	Y
1	2	3
н1	587263,96	1329296,60
н2	587269,93	1329291,06
н3	587328,37	1329358,89
н4	587335,82	1329348,48
н5	587340,31	1329356,67
н6	587342,32	1329362,11
н7	587342,58	1329365,18
н8	587331,85	1329375,32
н1	587263,96	1329296,60

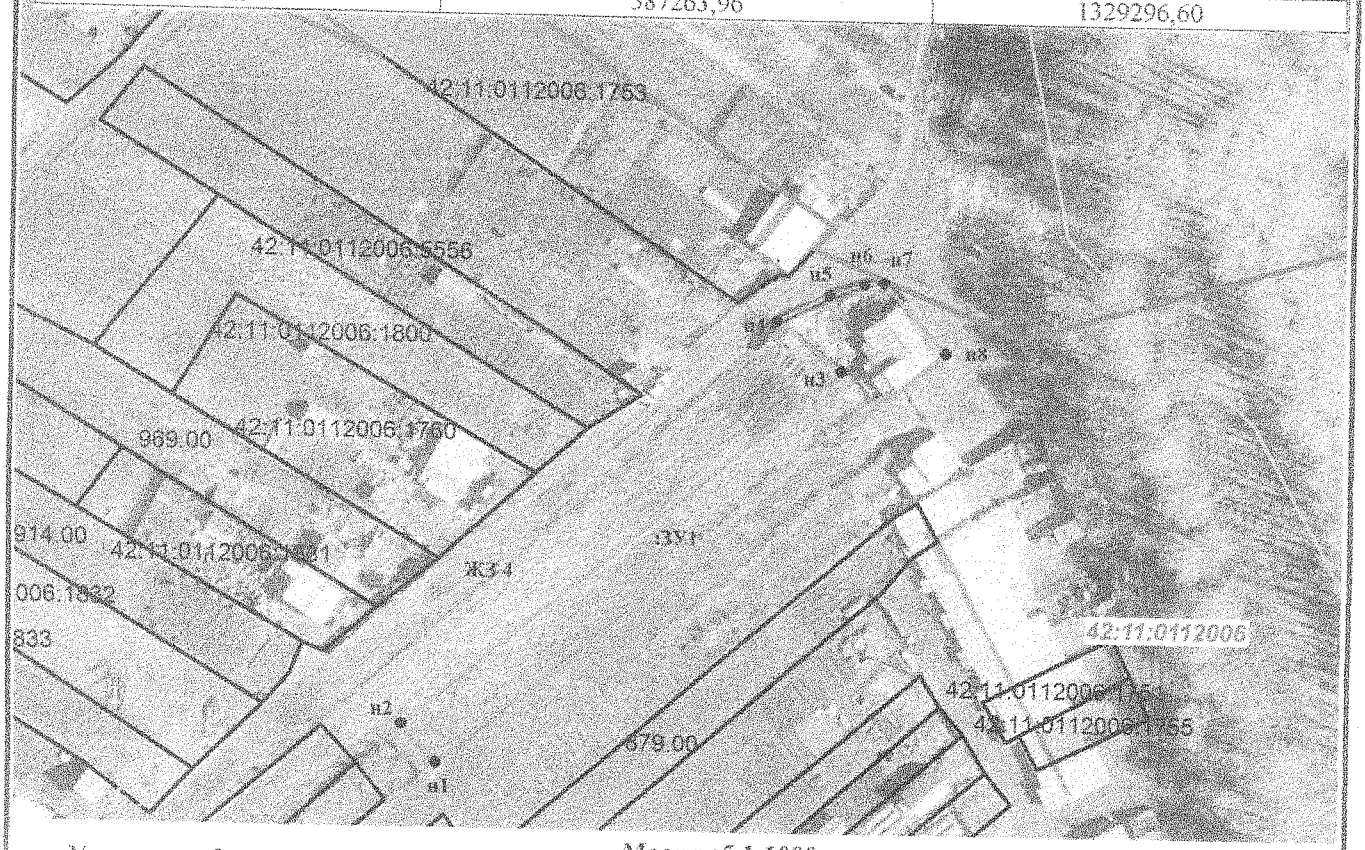

Условные обозначения: **Масштаб 1:1000**

- граница образуемого земельного участка
- граница существующего земельного участка
- граница кадастрового квартала
- граница объектов капитального строительства
- границы охранных зон

:ЗУ1 - обозначение образуемого земельного участка

н1 - обозначение характерной точки границы

ЖЗ 4 - обозначение территориальной зоны

:41 - номер земельного участка в кадастровом квартале

42:11:0112006 - номер кадастрового квартала

Система координат МСК 42 (Кемеровская область зона 1)