Утверждена
Постановлением Промышленновского
(наименование документа об утверждении, включая
муниципального округа " Об утверждении
наименования органов государственной власти или
схемы расположения земельного участка"
органов местного самоуправления, принявших
решение об утверждении схемы или подписавших
соглашение о перераспределении земельных участков)

от _____ N _____

Схема расположения земельного участка или земельных участков на кадастровом плане территории

Условный номер земельного участка :ЗУ1

Площадь земельного участка 207 м2

Обозначение характерных точек границ	Координаты, м	
	X	Y
1	2	3
1	587508,96	1329833,69
2	587509,60	1329833,55
3	587512,90	1329847,36
4	587524,03	1329845,44
5	587524,59	1329848,40
6	587535,52	1329846,21
7	587537,61	1329854,41
8	587520,11	1329860,47
9	587519,75	1329860,52
10	587519,12	1329848,07
11	587512,38	1329848,37
1	587508,96	1329833,69

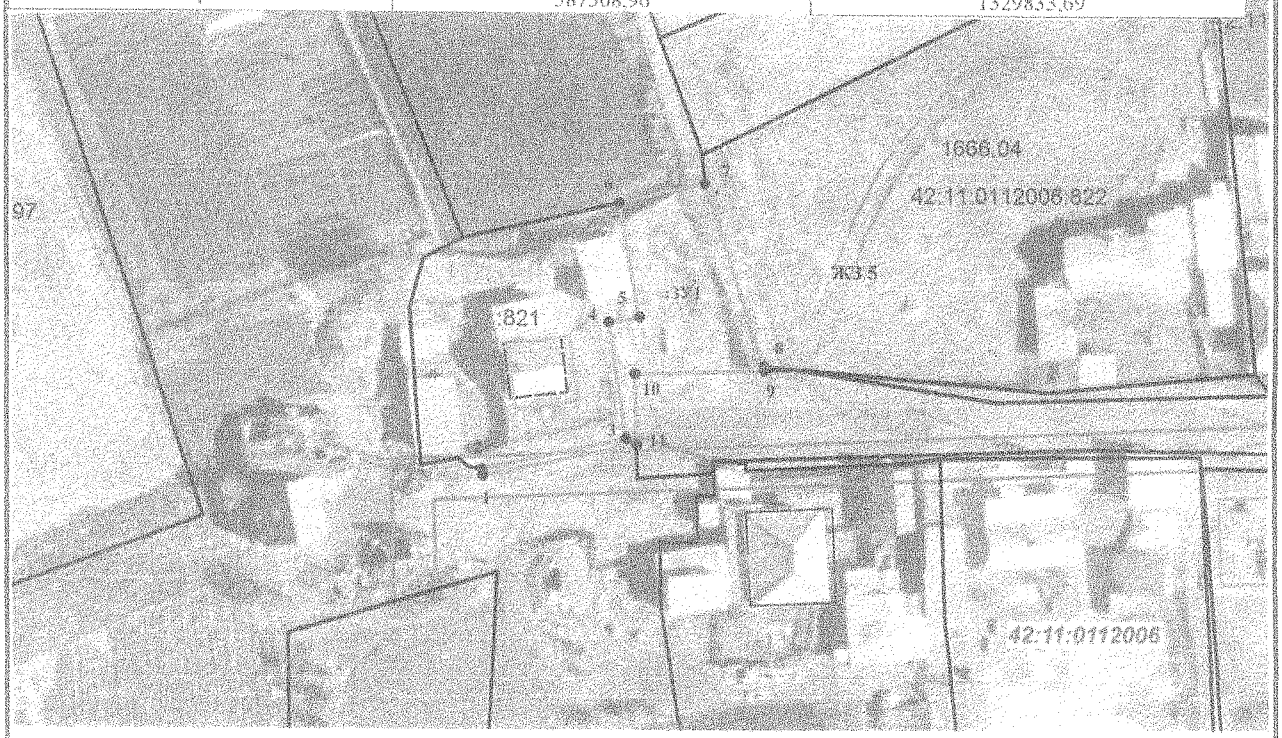

Масштаб 1:1000

Условные обозначения:

- граница образуемого земельного участка
- граница существующего земельного участка
- граница кадастрового квартала
- граница объектов капитального строительства
- границы охранных зон
- :ЗУ1 - обозначение образуемого земельного участка
- н1 - обозначение характерной точки границы
- ЖЗ 5 - обозначение территориальной зоны
- :41 - номер земельного участка в кадастровом квартале
- 42:11:0116038 - номер кадастрового квартала

Система координат МСК 42
(Кемеровская область зона 1)